

RUE DE BEC-HAM

Un peu d'histoire

Bec-Ham est un terme formé de 2 mots scandinaves : bec qui veut dire ruisseau et ham demeure, habitation.

Avant que Fulbert de Beina ne fit construire sa forteresse , il existait un village regroupé autour d'une église qui recueillit les reliques de saint Portien (voir légende de Saint Portien (1 p16)) . C'est devenu le quartier de Bec-Ham puis la rue de Bec-Ham.

Sur le plan cadastral de 1819, on peut voir qu'il existait encore un petit ruisseau « le cours des Vaux » qui se situait au-delà de la porte de Bec-Ham , un petit pont enjambait ce ruisseau pour aller vers la rue du gru.

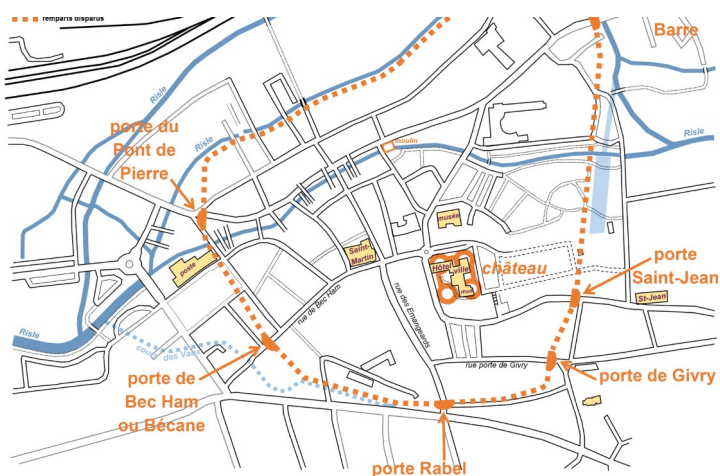

Plan montrant les remparts avec la rue de Bec-Ham et le cours du Vaux.

Plan cadastral de 1819



La rue de Bec-Ham au travers de photos anciennes



Lithographie de Charles Polycarpe Sechan de passage à L'Aigle lors de sa visite en Normandie en 1842. (Wikipédia)

Gravure de la collection Eugène Pasquis Photographie à l'Aigle (1859-1935)



Gravure de Lucien Ozange libraire et photographe à Pont l'Evêque (1860-1937)

Lorsque l'on parcourt les registres de recensement de la rue de Bec-Ham , on constate qu'il existait de nombreux commerces de chaque côté de la rue.

En 1901, on y rencontrait des commerces de bouche comme des boulangers ,charcutier pâtissier , épiciers , bouchers , limonadiers mais aussi un libraire , un quincaillier, un horloger , un coutelier , un marchand de vélos , une pharmacie , un marchand de nouveautés...

Mais il ne faut pas oublier tout un petit artisanat: une gantière , un chapelier ,un tapissier ,un tailleur..

Au cours des années la rue de Bec-Ham a gardé cet aspect commercial ; c'est surtout après le bombardement de juin 44 qu'elle a trouvé un autre aspect.

L'hôtel de police fût entièrement détruit.

La rue de Bec-Ham à travers les anciennes cartes postales

Sur cette carte postale on peut voir un marchand de vélos à droite appartenant à Mr Lamotte,vers 1901

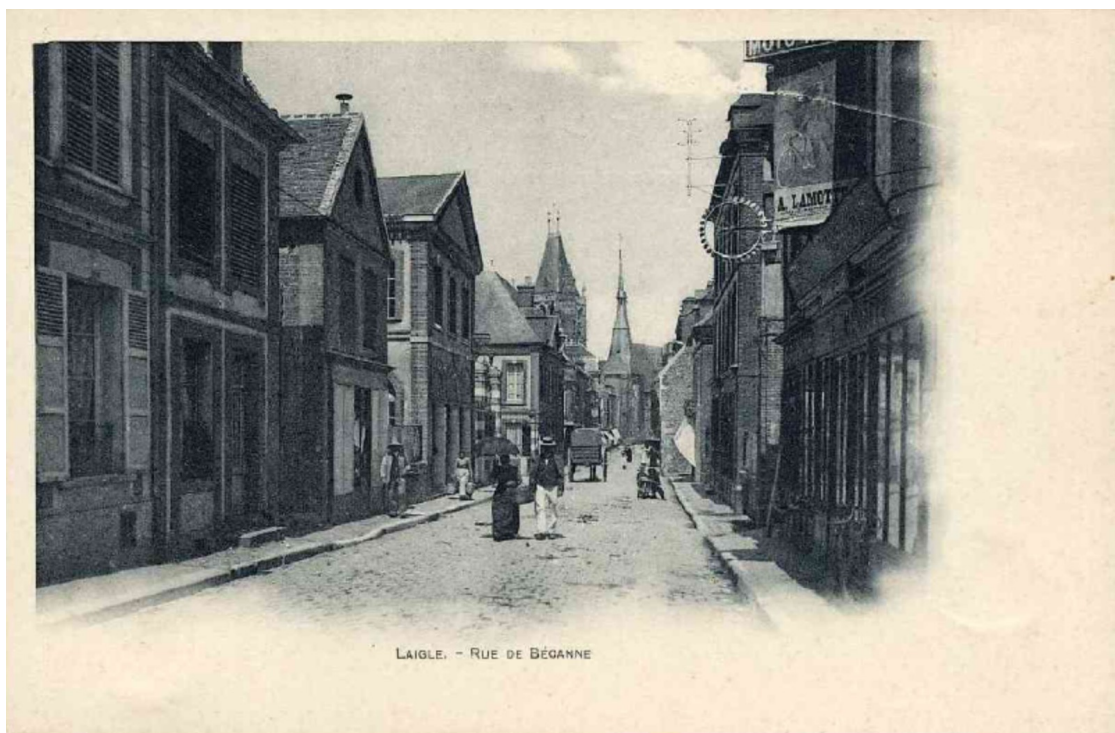

Les 2 cartes postales suivantes(vers 1911 – 1926) nous montrent la rue de Bécanne avec les colonnes de l'hôtel de police et le porche d'entrée de la mairie.

A gauche au premier plan, nous voyons le magasin de Mr Tigé mécanicien et marchand de vélos puis garagiste (vers les années 29-30 il s'installera rue Louis Pasteur)



Rue de Bécanne ©Pasquis photographie

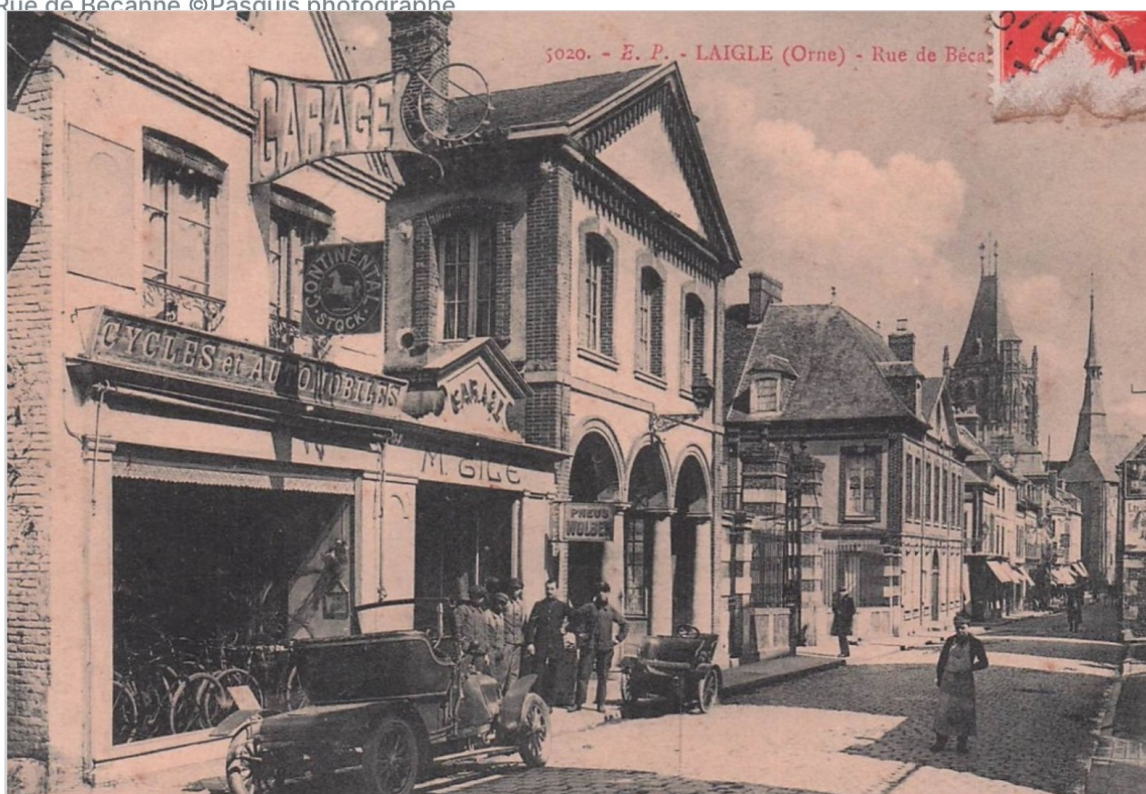

Quelques autres cartes postales de différentes époques.



Et puis il y avait l'Hôtel de l'Aigle d'Or. Plusieurs propriétaires se succédèrent : Mr Bernier, Mr Lebras, Mr Pradeau, vers les années 1914 Mr Chappée, Mr Magnin et Mr Muller. Pendant La seconde guerre mondiale il fut le siège de la commandantur. Violette Nozière acquit cet hôtel en 1953. Mr Bastien fut le dernier propriétaire de l'hôtel.

L'hôtel fut démoli dans les années 1960, remplacé d'abord par un Monoprix puis par Orange et l'office notarial.





Sources :

(1) Jérémie Benoit L'Aigle à l'époque féodale Ed. Vérone éditions 2021

Jean Glémas Souvenirs de L'Aigle Ed. Page de Garde 1999